Sechs leichte Sonaten

fürs

Clavier oder Piano-Forte,

wovon

Zwei mit Begleitung einer Flöte oder Violine

und

Eine für drei Hände auf Einem Claviere,

von

Johann Wilhelm Häßler,

Musikdirektor des öffentlichen Konzerts und Organist an der Barfüßerkirche in Erfurth.

Erster Theil.

Erfurth,

auf Kosten des Verfassers, und in Commission bey Schwickert in Leipzig.

1786.

Londo...

Ihrer

Herzoglichen Durchlaucht

Amalie

zu Sachsen Weimar und Eisenach ꝛc.

Durchlauchtigste Herzogin,

Genädigste Fürstin und Frau,

Autoren Zueignungen sind immer zweideutig, weil die guten Leute sich selbst in diesen bösen Ruf gesetzt haben. Weder Eigennutz noch Ruhmsucht haben den Gedanken in mir erzeugt, diese Sonaten **Ew. Herzoglichen Durchlaucht** zuzueignen. Blos die auszeichnenden Beweise der gnädigen Gesinnungen, die **Sie** bisher mir öffentlich zu geben geruhet haben, machen mir es zur Pflicht, auch öffentlich für diese hohe Gnade hierdurch zu danken. Ich

wünsche nichts lebhafter, als daß die letzte Sonate für drei Hände auch beweisen möge, mit welchem Eifer ich arbeite, wenn eine Fürstin, wie Amalie befielt.

In tiefster Verehrung ersterbe ich

Ew. Herzoglichen Durchlaucht

Erfurth, den 2ten Februar
1786.

unterthänigster
Johann Wilhelm Häßler.

Vorbericht.

Ich habe leichte Sonaten angekündigt, und meine Freunde könnten mich wegen der ersten Sonate dieses ersten Theils einer Unwahrheit zeihen: aber ich bitte sie, sich des Sprichworts zu erinnern, welches alle Weltalter wahr gefunden haben: **Aller Anfang ist schwer.** Soll ich denn eine so allgemein angenommene Wahrheit zur Unwahrheit machen? Lesen Sie nur weiter, und Sie werden finden, daß ich mein Versprechen redlich erfüllt habe, wenn Sie nur von Sechsen Eins, höchstens Zwei subtrahiren. Sollten sich wider mein Vermuthen, noch einige Schwierigkeiten finden: so werden sie durch Ihre Lehrmeister leicht gehoben werden können.

Der zweite Theil dieser Sonaten wird unfehlbar zu Michael, a. c. erscheinen, und ich versichere, daß sie noch ungleich leichter sein sollen, als diese. Er wird aus drei einfachen Sonaten, aus zween mit Begleitung, und aus einer für vier Hände bestehen, und soll um mehrer Gemeinnützigkeit willen in beyden Schlüsseln abgedruckt werden. Bis zu Ende des Augusts nehme ich Subscription darauf an, um deren abermalige Beförderung ich alle meine Gönner und Freunde, besonders diejenigen, die sich so thätig bey diesem ersten Theil bewiesen haben, ganz ergebenst ersuche.

Der Subscriptionspreis ist ein Thaler, den Louisd'or zu fünf Thaler gerechnet. Nach Verlauf des obangezeigten Termins aber, kostet das Exemplar 1 Thlr. 12 Sgr. Die Erhöhung dieses Preißes wird gewiß entschuldigt werden, wenn ich dem Publikum sage, daß es ungleich mehr Waare dafür erhalten wird. Ich bin von so vielen Tonkünstlern und Freunden gebeten worden, ihnen mein Leben, und die Wege, auf welchen ich zu meinem itzigen Standpunkt fortgeschritten bin, zu beschreiben. Ich finde es für Anfänger nützlich, zur Warnung für diejenigen, die irre gehen könnten, wenn sie es für gut halten, sich mit verschiedenen Geschäften einzulassen; zur Zurechtweisung für diejenigen, die schon irre gegangen sind, und zur Aufmunterung derer, die das Streben des Kunstgenies in sich fühlen, und doch keinen Wegweiser haben, der ihnen die rechte Bahn zeigen kann oder will. Es würde Eitelkeit und Pralerei scheinen, wenn ich mir so viele Wichtigkeit zutrauen sollte, daß mein kurzes Leben ein eignes Werk verdiente: ich will daher die Beschreibung desselben diesen Sonaten vordrucken lassen, und wünschen, daß diese Versicherung nicht für Autor-Entschuldigung gehalten werden möge. Da ich diesen ersten Theil meiner Zerstreuungen wegen nicht bekannt genug gemacht habe; so versichere ich die Subscribenten des zweyten Theils, da sie doch wünschen werden, das Werk vollständig zu besitzen, daß sie den ersten Theil bey Uebersendung des zweyten noch um den Subscriptionspreis haben sollen.

Verzeichniß der Subscribenten.

Altenburg, 11 Ex.

Herr Blumenau. Hr. Amtskomiss. Enke. Hr. Rector Helwig, in Lucka. Hr. Gymnas. Klein. Hr. Cant. Krebs. Hr. Sekr. Pierer. Fräul. von Schwarzenfels. Hr. Collaborator Thienemann. Hr. Kaufm. Voß. Fräul. von Winkel. Hr. Amtsrentenverw. Jakwitz.

Arnstadt, 3 Ex.

Dem. Christ. Böhm. Hr. Org. Jungbanß, 2 Ex.

Arolsen, 8 Ex.

Ihre Durchlauchten die Prinz. Georg von Waldeck, Albertine Auguste, geb. Prinz. von Schwarzburg Sondershausen Die Prinz. Louise von Nassau Usingen, geb. Prinz. von Waldeck. Prinz Ludwig von Waldeck. Fr. Obristlieut. von Haak. Fr. Comissär. E. Mark. Mad. M. Mark. Hr. Musikdirector Rose. Fr. Räthin Tischbein.

Augsburg, 2 Ex.

Hr. J. G. Winkler, Org. an der heil. Creuzkirche 2 Ex.

Auleben, bey Sondershausen, 6 Ex.

Hr. Cant. Förster. Hr. Cant. Heiligstedt, zu Görsbach. Hr. Reinhardt. Hr. Schneidewind. Hr. Cant. Schomburg, in Bösenrode. Hr. Pastor Steiger, in Windehausen.

Barby, 1 Ex.

Herr Grube, jun. Ludimoder. puellar.

Bauzen, 12 Ex.

Frau Cammer-Proc. Bernauer. Demoiſ. Clauswitz. Hr. O. A. Göſſel. Demoiſ. Hirt. Hr. Ob. Amts Adv. Köpping. Hr. Krauſe. Hr. Lieut. von Nostitz. Hr. Pitterling. Hr. Ob. Amts Adv. Prinz. Fr. Landshauptm. von Schönberg. Demoiſ. Segnitz. Hr. Stallmann.

Berlin, 29 Ex.

Hr. Abraham, 3 Ex. Fräul. d'Anieres. Demoiſ. Arndten. Hr. von Carmer. Dem. Z. Ephraim. Dem. Eyſenhardt. Dem. Frichen. Mad. Friedländ. Monſ. Grothe. Hr. Köpke. Hr. Direct. Lebmann, 3. Ex. Mad. Mareuſe. Demoiſ. M. Meyer. Hr. G. Fr. Müller, 2 Ex. Hr. Muſikus Patzig. Hr. L. Ries. Mad. Salomon. Dem. Schorſe. Dem. Troſchel. Hr. Org. Willmann, 2 Ex. Mad. Wulfin. Hr. Zander. Fr. Haupm. v. Zſchüſchen.

Blankenburg am Harz, 2 Ex.

Dem Soph. Hömeken. Hr. Baron Philipp von Veltheim.

Braunſchweig, 41 Ex.

Hr. Cantor Ahrens, in Helmſtädt. Hr. Cantor Bach, in Amleben. Frau Paſtor Barthels. Hr. Bürger, d. G. G. Beſl. in Hemlſtadt. Hr. Paſt. Bollmann. Hr. Landrent-Meiſter Bockelmann. Hr. Paſt. Cherubim, in Nersheim. Hr. Caſſirer Engel. Demoiſ. Faber, in Wolfenbüttel Hr. Amtmann Gereke, in Oewesſer. Mad. Hubert. Hr. Kanter, 14 Ex. Mad. M***. Hr. Meyer, aufm Carolin. Hr. Meyer, Kaufm. Fr. Prof. Meyron. M. M. in Gandersheim. Hr. Graf von Oelnhauſen. Hr. Otto, aufm Carolin. Hr. Hofrath Pauli. Hr. Prinzenlehrer Pockels. Hr. Paſt. Rave, in Groß Solſchen. Demoiſ. Reinbold. Demoiſ. Schulz. Hr. Paſt. Viehweg, in Sargſtedt. Hr. Voigts, Secr. am Kriegscolleg. Hr. Cand. Wilhelmi, in Amleben. Hr. Prof. Zimmermann.

Bremen, 50 Ex.

Dem. von Aſchen. Dem. Bebrens. Hr. Berkenkamp. Fräul. von Danckwerr. Hr. Syndikus v. Eelking, 2 Ex. Hr. Eiſenträger. Hr. Focke. Demoiſ. Groten. Dem. de Haaſen. Hr. Heſſe, aus Halle. Hr. Muſikdir. Horſt. Hr. Detharde Kalkmann. Dem. von Kapfs. Mad. Krüger. Dem. Lameyer. Hr. A. W. Lappe. Dem. A. M. Martins. Dem. Meinertzagen. Dem Merrem. Hr. Maj. Müller, 2 Ex. Hr. Org. Nordmann. Hr. Dr. Oelrichs. Hr. Arnold Oelrichs. Fr. Dr. Olbers. Hr. Org. Poppe. Hr. Aelterm Pundſack. Hr. Tonkünſtler Ritter, 2 Ex. Dem. Roller. Dem. Rothen. Hr. Kaiſerl. Reichspoſtverw Schubart, 2 Ex. Hr. Dr. Schütte. Hr. Org. Seyfertb, 3 Ex. Dem Storch. Hr. Org. Veltmann, in Osnabrück, 2 Ex. Hr. Reichshof- und Geheimerrath von Vrint, 3 Ex. Hr. Dr. jur. Werne, in Osnabrück. Dem. D'Wertzagen. Dem. Wilhelmy, 2 Ex. Hr. Org. Wilmſen. Hr. Würfelmann, Muſikus am Königlichen Dom.

Celle, 29 Ex.

Hr. Org. Beckmann, 3 Ex. Hr. von Blum. Hr. Sekr. Brandes. Monſ Buſſe. Hr. Amtsſchr. Cordemann. Fräul. von Döring. Hr. Präſ. Dörry. Dem. Charl. Drewſen. Dem. Eggeling. Hr. J. H. Eſcherich. Hr. Cand. Graubner. Demoiſ. Guizetti. Hr. Paſt Kaiſer. Hr. Oberhauptm. von Lentbe. Hr. F. Lobſtöter. Hr. Dr. von Mackphail. Dem. Marwedel. Hr. Buravoigt Mietag. Hr. Cand. Reiche. Hr. Cand. Reineke. Hr. Or. Rohrmann, zu Kloſter Iſenhagen. Hr. Paſt. Roleff. Fr. Geh. Legazionsräthin v. Spörcke, geb. von Schwichelot. Dem. Stindtmann. Hr. Org. Volkmar. Fr. Vicepräſidentin von der Wenſe. Fräul. von Willig.

Clausthal, 5 Ex.

Hr. Cant. Heering. Fr. Sekr. Heinemann. Hr. Audit. Lunde. Mad. Magius. Hr. Rentberg, Stud. Philol.

Cöthen, 12 Ex.

Hr. Präfect. Bechler. Hr. Cantor Heiden. Dem. Herzogin. Hr. Adjunct. Hoſeus. Hr. Cantor Kintſcher in Deſſau. Hr. Chorist Krieger. Dem. Madelchen. Dem. May. Hr. Organist Meyer. Hr. Chorist Reinbardt. Hr. Präfect Schröter in Deſſau. Dem. Tabeln.

Danzig,

Danzig, 25 Ex.

Hr. Andreä. Dem. Benjeman. Dem. Blech. Hr. Mag. Brämer. Hr. Rathsherr Broen. Hr. Daum. Hr. D. Dauter. Dem. Haber. C. F. J... Hr. König. Hr. Matthy. Hr. Meyn. Hr. Prediger Popowski. Hr. M. G. Scholtz. Herr Schuman. Hr. Quartierm. Schwarz. Hr. Selke. Hr. J. B. Sibert. Dem. Stoboy. Fr. Prof. Trendelenburg. Hr. Uphagen. Hr. Cand. Vogt, 3 Ex. Hr. Witting.

Döbeln, 2 Ex.

Hr. Cand. Bachheim in Zunschwitz, bey Döbeln. Hr. Buchbinder Groſſer.

Dorpat, in Liefland 81. Ex.

Frau Paſtor. Aſverus, zu Torma. Fräul. v. Bock zu Sarenhoff. Hr. Kammerh. und Major v. Böttiger, 2 Ex. Baron. Jul. Clodt v. Jürgensburg, zu Kudding. Hr. Kreisdoctor Coſſart. Hr. Kanzell. Coſſart. Baron. v. Delwig. Hr. Hofmeiſter Dittmar zu Luſtifer. Hr. Paſt. Erxleben zu Camby. Fräul. v. Eſſen. Hr. Kreisger. Aſſeſſor v. Fock zu Weſemberg. Hr. Rittm. v. Friederici, daſelbſt. Die Gauger u. Lindiſche Buchhandlung, 3 Ex. Herr Muſik. Große zu Sarenhoff. Hr. Hofm. Großenbach zu Jama. Hr. Hofm. Haadop zu Kerſtel. Hr. Niederlandger. Aſſeſſor v. Helfreich zu Weſemberg. Hr. Secret. Kieſeritzky zu Werro. Fr. Brigadierin v. Knorring zu Fellin. Hr. Secret. Koenig, 6 Ex. Hr. Prof. Krauſe zu Petersburg, 3 Ex. Hr. Collegien-Aſſeſſor u. Kreishauptm. v. Krüdner zu Jama. Hr. Muſik. Kühn zu Eigſtfer. Fr. v. Kurowſsky. Hr. Collegien-Aſſeſſor u. Kreisrentm. v. Langhammer. Hr. Oberpaſt. Lenz. Hr. Gardewachtmeiſter v. Liphart. Hr. Oberconſiſtor. Aſſeſſor v. Löwenſtern zu Anzen. Hr. Secrt. Lungmus zu Ober Pahlen, 3 Ex. Hr. Paſt. Märthel zu Seßwegen. Hr. Muſik. Neumann zu Koehnhoff. Hr. Secret. Nielſen. Hr. Kreismarſchall v. Plater zu Koehnhoff, 2 Ex. 3 Fräul. v. Plater zu Flemmingshoff, 3 Ex. Fräul. v. Piſtolkors zu Jenſel. Hr. Cüraſſierrittm. Baron v. Poſſe zu Woidoma. Hr. Paſt. Poſtels zu Marien Magdal. Dem. Reimann. Hr. Reviſor Remmers. Hr. Kreisger. Aſſeſſor Bar. v. Roſen zu Brinkenhoff. Hr. Kreisger. Aſſeſſor Bar. v. Roſen zu Kapaſer. Hr. Niederland-Gerichtsaſſeſſor Bar. v. Roſen zu Weſemberg. Hr. Kreisger. Aſſeſſor Bar. v. Saltza daſelbſt. Fr. Baronin v. Schoultz. Baroneſſe Caroline v. Schoultz zu Rewold. Fräul. v. Schroeder. Hr. Secret. Schuing Hr. Hofger. Auſcultant Schulinus. Mad. Schulz zu Rojel. Comteſſe v. Sievers, zu Rathshoff. Fräul. v. Stakelberg zu Sarenhoff. Hr. Hofmeiſt. Steinbrenner zu Pebalg Neuhoff. Hr. Protocolliſt Thilo zu Selſau. Hr. Kreisger. Aſſeſſor v. Tranſche zu Wolmar, 9 Ex. Baroneſſe v. Ungern Sternberg zu Weſemberg. Hr. Hofm. Vatée zu Techelfer. Hr. Niederlandgerichts-Aſſeſſor de Villebois. Hr. Hofmeiſter Zimmermann. zu Seßwegen.

Dortmund, 1 Ex.

Hr. Varnhagen.

Dresden, 5 Ex.

Hr. Rieſt, Organiſt an der reformirten Kirche. Hr. Nieritz. Hr. Pfeilſchmidt, Garniſoncantor. Fr. M. Paupel, Ein Ungenannter.

Eiſenach, 6 Ex.

Hr. Hofadv. Bach. Hr. Cammerdiener Creutzburg. Hr. Cammerſecr. v. Fiſchern. Dem. Gambu. Mad. Kühn. Hr. Cant. Sachs, zu Magdelungen.

Erfurth, 27 Ex.

Hr. Bentleb. Hr. Beyer. Dem. Brückner, in Frankfurt. Hr. Cant. Critzmüller, zu Alach. Fräul. v. Dachröden. Hr. Domherr v. Dalberg, 2 Ex. Fräul. v. Forſtern. Hr. Vorſteher Herber. Hr. v. Hettersdorf, aus Maynz. Dem. Lentin. Hr. Piſtorius, in Großen Rudeſtädt. Hr. C. Em. Ramann, in Groß-Sömmerda. Hr. Diaconus Reinhardt. Fr. Baroneſſe v. Richter. Hr. Org. Rudolph, in Ichtershauſen. Hr. Amtmann Rampel. Dem. Schernitz. Monſ. Schorch. Monſ. Schüler. Hr. Oberamtmann Schröder, in Lilienthal bey Bremen. Hr. Paſt. Schwabe, in Vippach. Herr Präſ. Stolze, 2 Ex. Hr. Cant. Thieme, in Zeitz. Hr. Candidat Vogt. Hr. Baron v. Wampolt, in Mainz. Hr. Landkomiſſär Wechmar, in Wechmar bey Gotha.

Göttingen, 10 Ex.

Die Vandenhoeckiſche Buchhandlung, 10 Ex.

Goßlar, 5 Ex.

Dem. Barmann. Hr. Briel. Dem. Henrici. Hr. Sekr. Meyer. Hr. Warneke.

Gotha, 18. Ex.

Sr. Hochfürſtl. Durchl. Prinz Auguſt zu Sachſen Gotha, 2 Ex. Fräul. v. Bachoff. Frau Oberhofpred. Bauſe. Frau Hofmarſchallin v. Frankenberg. Fräul. v. Frankenberg, 5 Ex. Hr. Kriegs-Caßirer Kaupert. Hr. Legationsrath Lichtenberg. Fräul. Louiſe v. Lichtenſtein. Fr. Cammerherrinn von der Lühe. Fr. Geheimeräthin v. Rotberg. Hr. Cammermuſikus Schade. Fr. Cammerherrinn von Uechteritz. Fr. Generalin v. Wangenheim.

Heiligenſtadt, 1 Ex.

Hr. Hofkammerrath von Twehl.

Halle, 10 Ex.

Hr. Buchhändler Gebauer, 10 Ex.

Hamburg, 20 Ex.

Die Herren Weſtphal u. Compagnie, 12 Ex. Acht Ungenannte.

Hannover, 12 Ex.

Hr. Org. Böttner, 2 Ex. Fräul. von Borg. Fräul. v. Borg. Monſ. Deigmann. Dem. Schlem. Dem. Tyri. Fünf Ungenannte.

Ilmenau, 2 Ex.

Hr. Poſtmeiſter Wentzel, 2 Ex.

Langenſalz, 10 Ex.

Hr. Buſch. Hr. Cand. Greif. Dem. Gutbier. Hr. Orgelbauer Heydenreich, zu Tennſtädt, 2 Ex. Hr. Kreisamtmann Juſt, zu Tennſtädt. Hr. Cant. Noack, zu Merxleben. Dem. Pfaff. Hr. Organiſt Ratz. Hr. Vorſteher Rink.

Leipzig, 16 Ex.

Hr. Dok. Apel, 2 Ex. Hr. Regiſtrator Ehnert. Hr. Jäger. Hr. Doktor Junghans. Hr. Cand. Theol. Kühn. Hr. Studioſ. Meyer. Dem. Bohme. Dem. Henriette Richter. Hr. Sauerbier. Hr. Buchhändler Schneider. Hr. Organiſt Schneider, jun. 2 Ex. Monſ. Schultze. Hr. Sperber. Madame Träger.

Lübeck, 39 Ex.

Hr. H. W. Amann. Hr. M. A. Bauck. Herr Paſt. Becker. Hr. H. W. Behncke. Hr. J. C. Bornemann.

nemann. Hr. Senator v. Brömbsen. Mad. Bruns. Hr. E. A. Bulau. Hr. J. C. Coth. Hr. Sekretär Dehns. Hr. Pred. Gercken. Dem. Harmsen. Hr. J. C. Hennigs. Hr. von der Hude, 3 Ex. Dem. Kayser. Hr. Org. u. Werkm. v. Königslöw, 2 Ex. Dem. Krohn. Hr. J. Kuhlmann. Hr. J. C. Kunzen. Hr. C. M. Langhorst. Hr. L. Mollwo. Hr. Prokurator Overbeck. Mad. Petersen. Mad. Plessingen. Dem. Röck. Hr. Cant. Schnobel. Dem. Schubloch. Hr. Prediger Schwarz. Mad. Seyn. Mad. Steinzing. Mad. Stolterfoth. Hr. Licent. Tanck. Dem. Wallbaum. Hr. Org. u. Werkm. Westenholtz, 3 Ex.

Lüneburg 11 Ex.

Fräul. v. Alten. Fräul. Annette v. Bülow. Fräul. v. Hammerstein. Hr. Dokt. Jansen. Hr. Dokt. Krant. Hr. Org. Lanz. Hr. Hofmedikus Lentin. Hr. Superint. Lüeder, zu Dennenberg. Dem. D. J. F. Stisser, zu Bardewik. Hr. Senator Timmermann. Hr. Dokt. Völger.

Mansfeld, 3 Ex.

Fr. Hofr. Klunger. Fr. Kriegsr. Stelzer, in Magdeburg. Hr. Justizkommissär Seelzer.

Meißen, 1 Ex.

Hr. Erbstein, Cand. Med.

Merseburg, 2 Ex.

Hr. Amts-Hauptmann v. Burkersrode. Dem. Erfurd.

Mühlhausen, 8 Ex.

Hr. J. C. Auerbach, Uhrmacher. Hr. Candidat Beutler. Hr. Kümmel. Hr. Ferdin. Lauprecht, Kaufmann. Fr. Senator Lutteroth. Hr. Rahel Abraham Oppenheim. Georg Adam Schwenke. Fr. Advoc. Werneburg.

Münden, im Hannöverschen, 1 Ex.

Hr. Bendrot, Direktor des Concerts.

Neudietendorf, 6 Ex.

Hr. Organ. Ellenberg, 6 Ex.

Nordhausen, 8 Ex.

Hr. Eyle. Hr. Gothe. Hr. Sekr. Riemann. Hr. Gymnas. Riemann. Hr. Gymnas. Schilling. Dem. Aug. Schwabe. Hr. Sekr. Seidler. Herr Org. Willing.

Nossen, 1 Ex.

Hr. Gruner.

Osterode, 16 Ex.

Dem. Alberti. Hr. Schichtm. Bernstein, zu Carlshafen. Hr. Bete. Hr. Cant. Bornträger. Hr. Bornträger, 2 Ex. Hr. Bergfaktor Dameral, 2 Ex. Hr. Cand. Greve. Hr. Org. Greve. Hr. Jenisch. Hr. Schrader. Hr. Amtmann Siemens, zu Lutter. Hr. Wecke. Hr. Amtmann Weppe, zu Oldenhausen, Hr. Cant. M. M. zu Walmoden.

Primkenau in Niederschlesien, 1 Ex.

Herr Cantor Topf.

Quedlinburg, 11 Ex.

Hr. Regierungsrath Götze. Dem. Hermes. Hr. Kaufmann Kleeß. Mad. Kranz. Hr. Rath Nordmann. Monf. Pallor. Hr. Adv. Reuß. Hr. Adv. Schenken. Hr. Syndikus Voigt. Hr Audit. Westphal. Hr. Hofrath Ziegler.

Reichenbach, 1 Ex.

Herr Klizsch.

Rudolstadt, 3 Ex.

Sr. Hochfürstl. Durchl. Prinz C. H. von Schwarzburg Rudolstadt. Hr. Canzley-Sekretär Baumann, zu Saalfeld. Fräul. v. Holleben.

Sondershausen, 5 Ex.

Dem. Charl. Jordan. Hr. Registr. Rothe, jun. Hr. Forstschr. Schinzel. Hr. Regierungsadv. Speck. Hr. Subkonrector Wunderlich.

Waltershausen, 5 Ex.

Hr. Org. Böhm. Hr. Cant. Büchner. Herr Buschmann. Hr. Kirchner Reinhardt. Hr. Rathsherr Ziegler.

Weide, 1 Ex.

Hr. Archidiaconus Magister Geithner.

Weimar, 24 Ex.

Sr. Durchl. der regier. Herzog von Sachsen Weimar und Eisenach, 6 Ex. Ihro Durchl. die Herzogin Amalia zu Sachsen Weimar, 6 Ex. Hr. Cammerherr v. Einsiedel, 2 Ex. Fräul. Hofdame v. Jöchhausen, 2 Ex. Fr. Regierungsräthin v. Mandelslohe. Fräul. Mimi. Baronesse v. Oertel. Fr. Geheimeräthin v. Oppel. Excellenz. Fr. Geh. Regierungsräthin v. Schardt. Dem. Corona Schröter. Fr. Cammerherrin v. Wedel. Hr. Hofrath Wieland, 2 Ex.

Wolfenbüttel, 13 Ex.

Hr. Hauptmann v. Baber. Fr. Pastor Bleibtreu. Hr. Adv. Gesenius. Hr. Sekr. v. Hantelmann. Hr. Cand. Hellmuth. Fräul. v. Hille. Hr. Cammerrath Kamlah, in Steterburg. Hr. Hofrath von Meyern. Hr. Müller, in Linden. Hr. Commißionsrath Räber. Hr. Organist Römer. Hr. Notarius Stollberg. Fr. Zöllnerin Uden.

Wurzen, 1 Ex.

Hr. Burgemeister Berntzsch.

Verbesserungen.

Seite 10. im letzten Takte des Largo, muß statt des p. forte stehen. Seite 20. System 5. muß im 9ten Takte, die zweyte Note a heißen. Seite 26. System 2. muß im dritten Takte unter den letzten Achtel, noch $\overline{d}$ stehen. Seite 29. System 2. muß die vorletzte Achtelnote des 2ten Taktes $\overline{d}$ heißen. System 3. eben daselbst, müßen die Bindungen vom 5ten zum 7ten Takt, desgleichen Seite 32. System 12. vom 2ten zum 4ten Takt, wegfallen.

SONATA I.

Allegro.

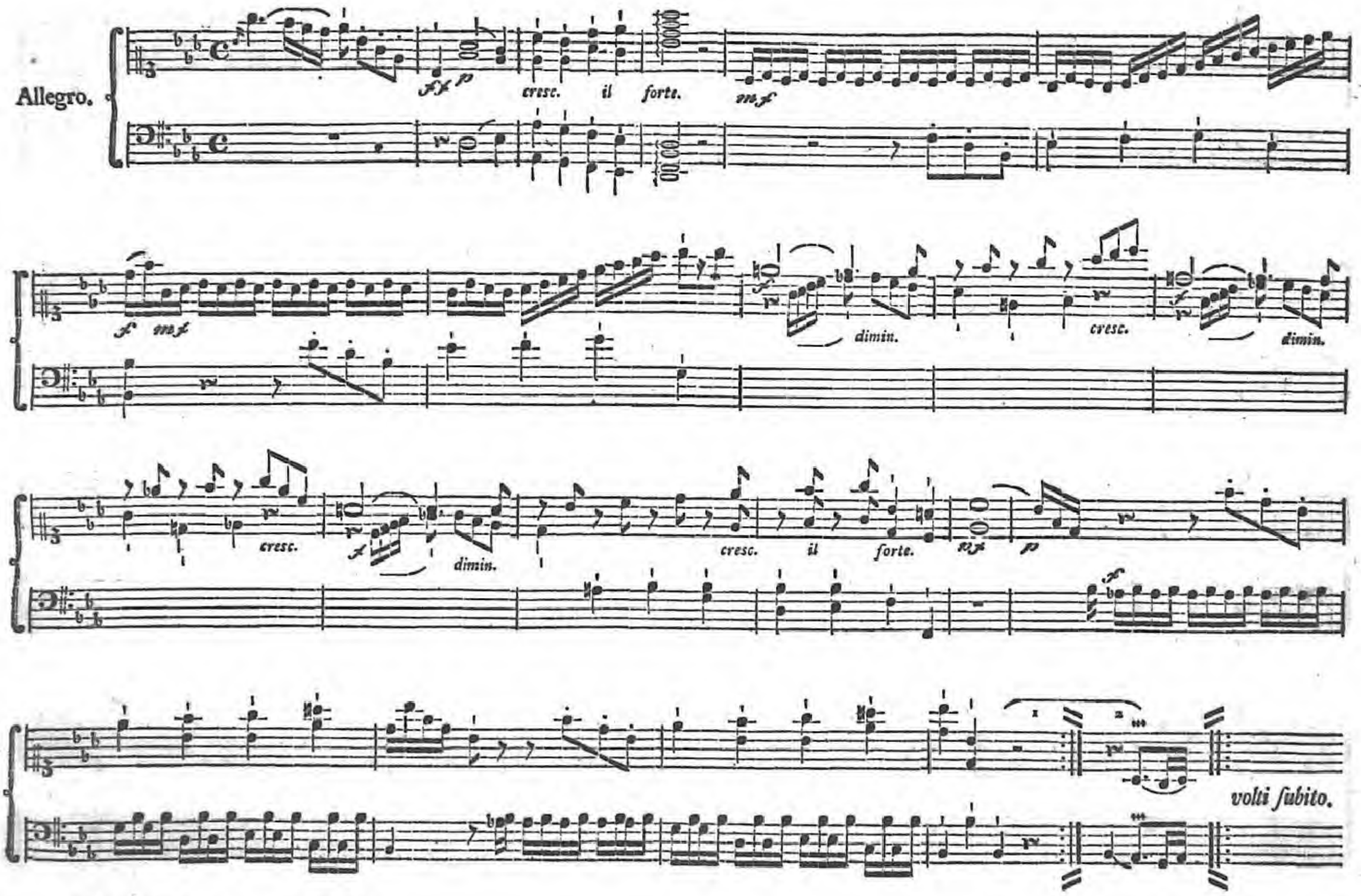

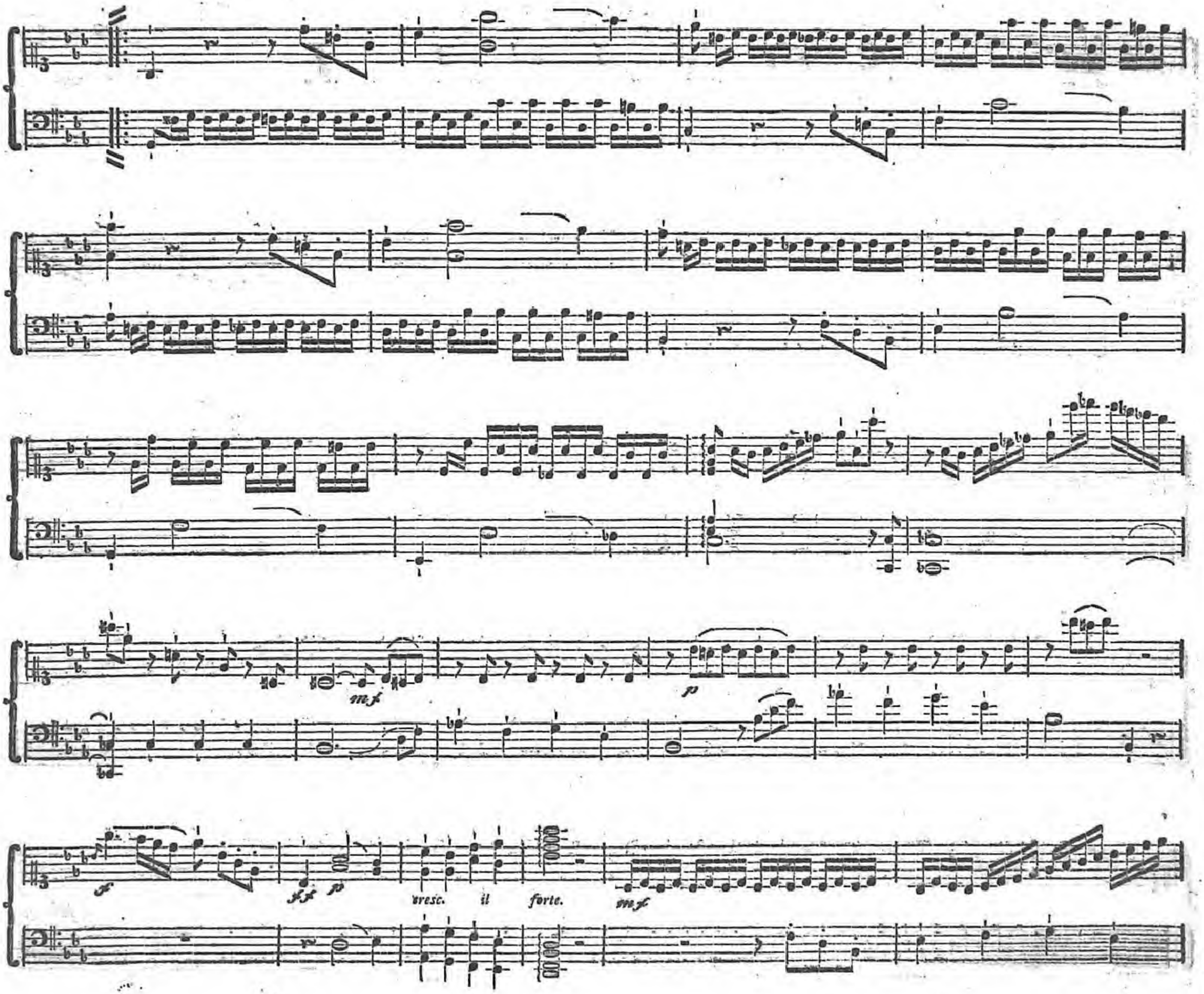
mf
p
cresc. il forte.
mf

f m.f

dimin. cresc. dimin.

m.f dimin. m.f

dimin. cresc. il forte.

m.f

fr

1 2

Andante.

Allegro ,
ma non tanto.

dolce.

dolce.

ten.

dolce.

p

mf

mf

f

mf

f

p

p

f

p

mf

Tempo primo.

poco a poco Andante.

p

p

mf

ff

f

cresc.

cresc.

f

SONATA II.

Poco allegro.

Largo.

ten.

dimin.

dimin.

dimin.

adagio.

Poco largo.

cresc. il

volti subito.

cresc. il attaca subito.

Allegro, quaſi preſto.

mf

dimin.

poc. a poc. Andante. *mf*

Tempo primo.

SONATA III.

Allegro con Brio.

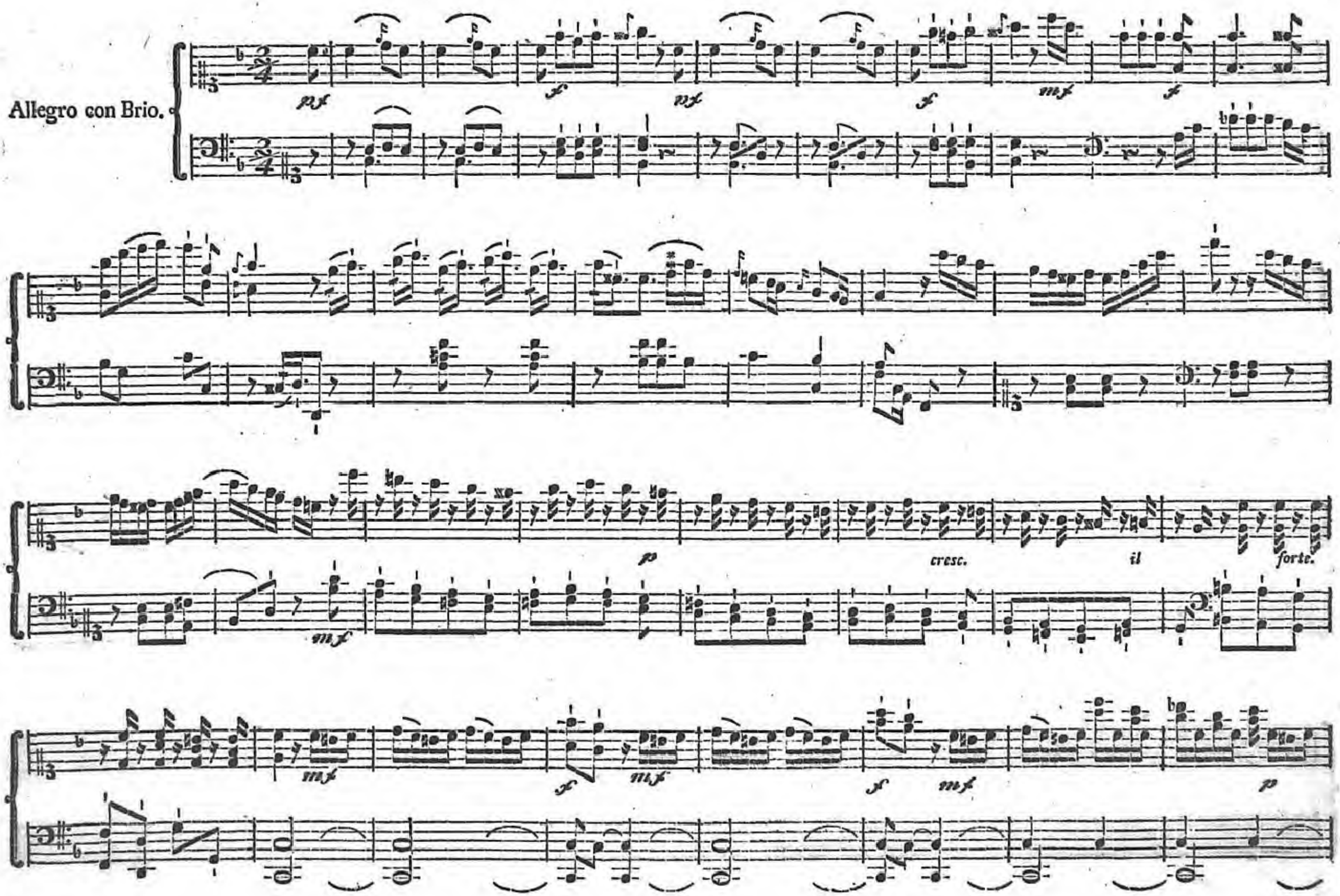

mf p f fp f fp

mf f fp p mf f pf

p mf f

dimin. p pf volti subito.

mf p mf f

mf mf f

f p f p f p f p f pf

p mf

cresc.

f mf f

Vivace.

attaca subito il ſequente Preſto.

Presto assai.

dolce.

SONATA IV.

con Violino ô Flauto.

Andantino, grazioso.

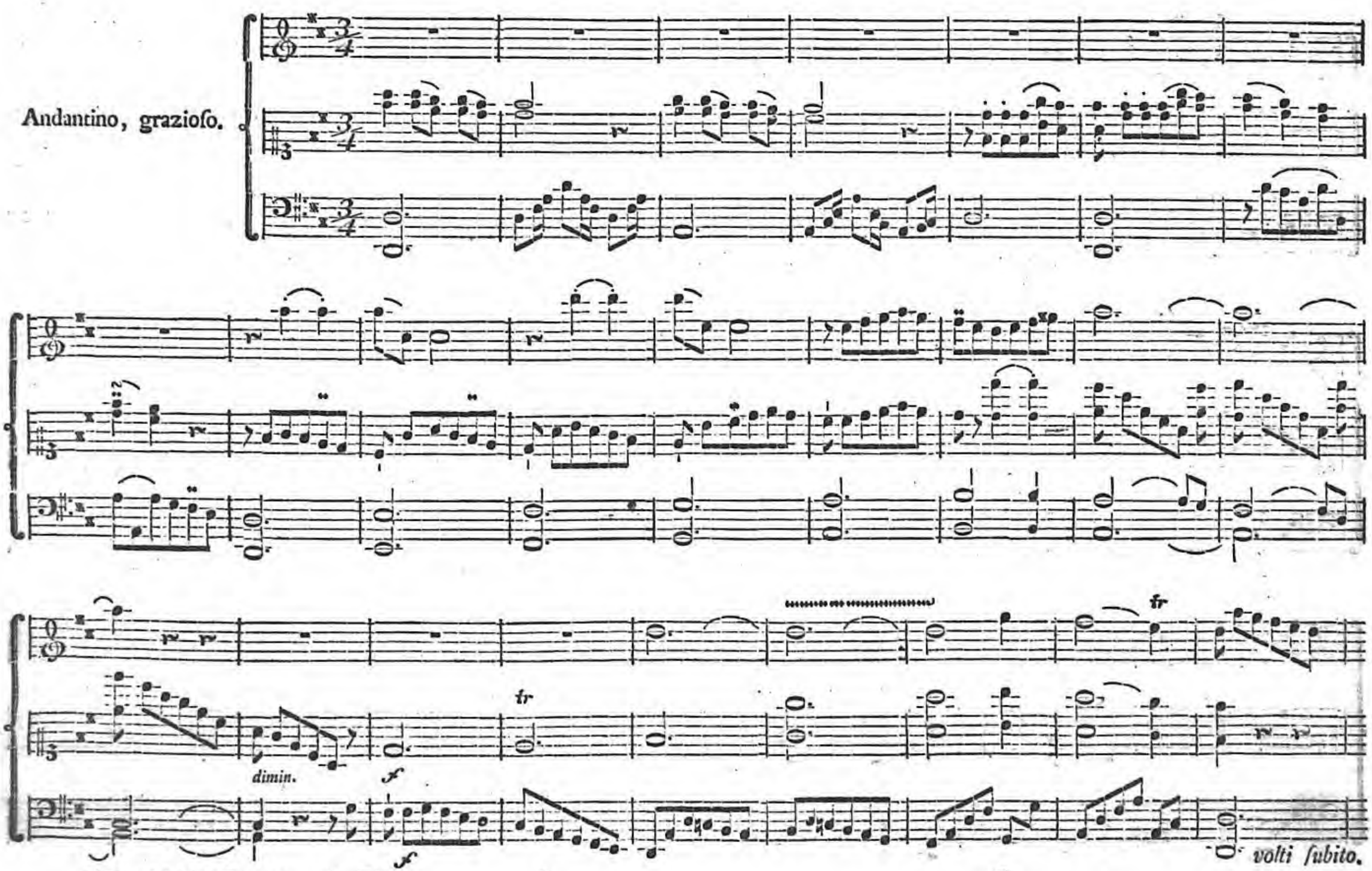

tem.

mancando.

mancando.

Allegro, quaſi preſto e ſcherzando.

ten. ten. ten. ten.

p

ff

fp fp

ff

mf

mf

mf

volti ſubito.

ten.

ten.

SONATA V.

con Violino ó Flauto.

Allegro.

volti subito.

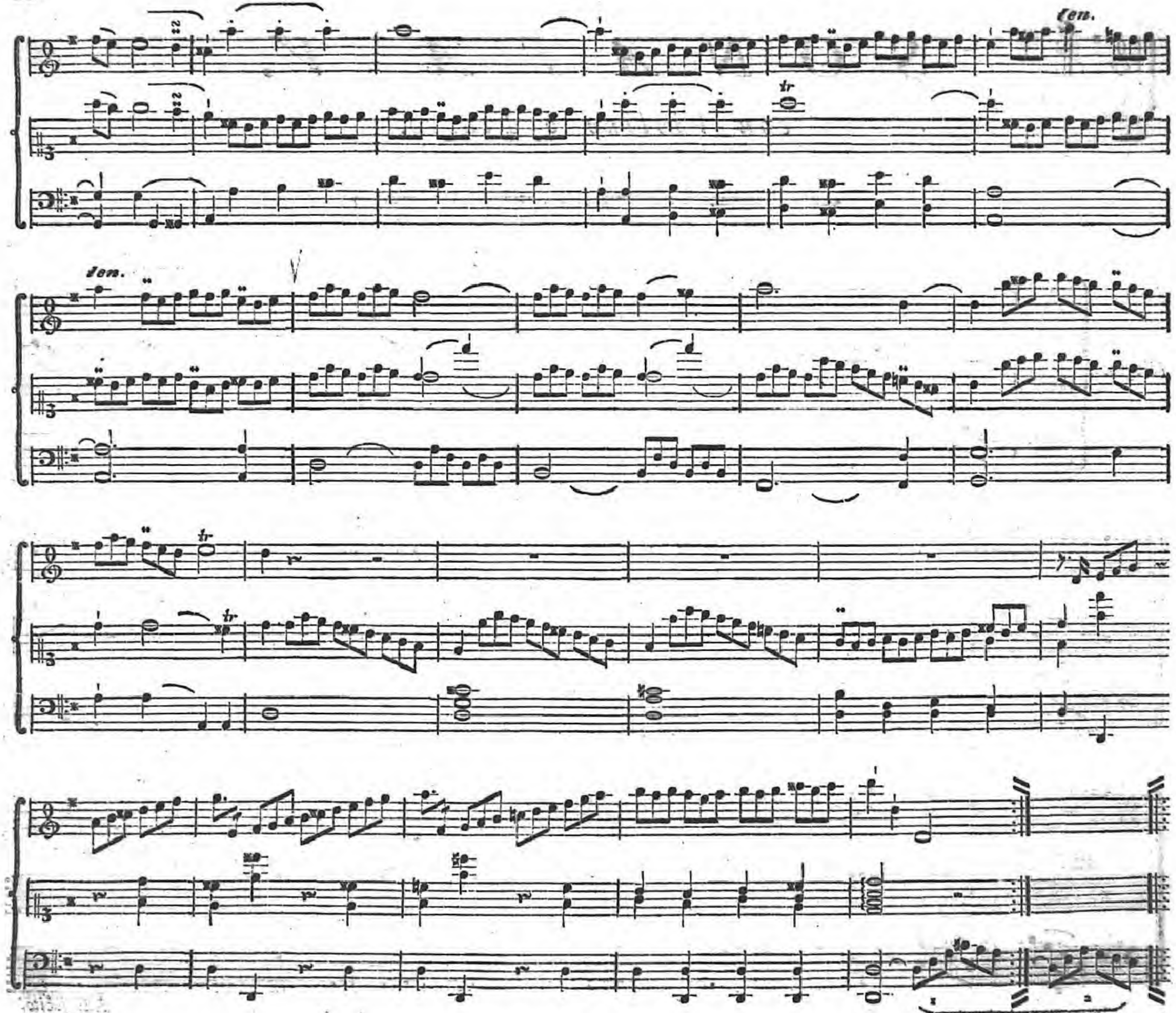
Ten.
Ten.

fon.

mf

f

tr

mf

f

tr

volti subito.

ten. *ten.* *ten.*

pf *f*

tr

ten. *ten.*

dimin. *dimin.* *dimin.*

mf *p* *f* *p* *f* *cresc.*

mf *f* *mf* *f* *mf* *cresc.*

f *mf* *p* *f* *mf* *p* *f* *mf* *p* *cresc.*

il *il* *il*

Non tanto allegro.

dimin.

dimin.

volti subito.

tr

mf

tr

mf

p

f

mf

tr

p

f

p

f

p

f

mf

f

tr

tr

mf

dimin.

p

pf

p

dimin.

SONATA VI.

a tre mani.

Allegro.

volti subito.

decresc.

dimin.

dimin.

dimin.

dimin.

cresc.

cresc.

cresc.

volti subito.

cresc. cresc. il forte. ten.

cresc. cresc. ten.

ten. ten.

dimin. ten.

IL FINE.